

34^{ème} CONGRÈS DE LA FNAREN – LIMOGES 2019 – 26, 27, 28 et 29 juin

Bulletin d'inscription

Jouer, rejouer, déjouer... enjouer : le jeu au cœur de l'aide relationnelle à l'école.

Tarif ADHÉRENT FNAREN : 85€, réservé aux adhérents à jour de leur cotisation 2018/2019.

Tarif ADHÉRENT FNAME, AFPEN, ÉTUDIANT : 105 €

Tarif TOUT PUBLIC : 150€

Dans le cadre d'une formation professionnelle : 260€.

Il sera possible, ultérieurement, de s'inscrire à la carte aux conférences de votre choix, lorsque le programme sera définitif.

Remboursement en cas de désistement jusqu'au 15 avril 2019 (retenue de **20€**, (frais de dossier)).

Au-delà, remboursement en cas de circonstances exceptionnelles.

Bulletin d'inscription et chèque, ordre **CONGRÈS FNAREN LIMOGES 2019** sont à envoyer à :
Congrès FNAREN 2019 – Laurence Lebon, appt 3 D, 2 allée Danton, 86000 POITIERS

NOM.....

Prénom.....

Adresse

Adresse mail* (pour confirmation)

Téléphone

*Si pas d'adresse électronique, merci de joindre une enveloppe timbrée à votre adresse pour confirmation

Je m'inscris dès maintenant au congrès et déclare pour l'année 2018/2019 :

être adhérent à l'AREN N°..... : **85€**

être étudiant (joindre photocopie de la carte d'étudiant) : **105€**

être adhérent à une AME, AFPEN N°..... : **105€**

autre : **150€**

Formation professionnelle (joindre obligatoirement une attestation de prise en charge de l'employeur) : **260€**

Inscriptions collectivités : Organisme de formation, n° de déclaration d'activité d'un prestataire de formation en préfecture : 11 92 17429 92

Numéro de Siret : 40098980200063

Date et signature :

NB : N'hésitez pas à contacter l'AREN de votre département (coordonnées sur <http://fnaren.fr>) si vous désirez adhérer.

Vous bénéficierez du tarif adhérent et serez en outre abonné à notre excellente revue «*envie d'école*».

Ne rien inscrire ci-dessous

Date

Chèque

Euros

Banque



34^{ème} congrès FNAREN

26,27,28,29 juin 2019 à LIMOGES

Jouer, rejouer, déjouer... enjouer : le jeu au cœur de l'aide rééducative/relationnelle à l'école

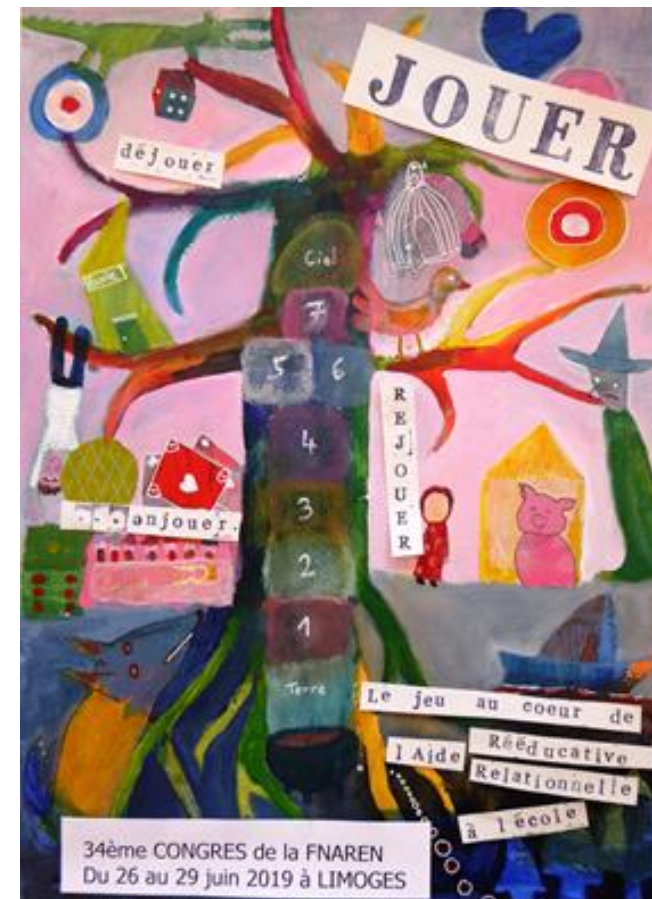

Mercredi 26 Juin	Jedi 27 Juin	Vendredi 28 Juin	Samedi 29 juin
9h-11h Réunion équipe organisatrice+ BN	9h-11h Conf plénière 2 C. LACHAL	9h-11h Conf plénière 3 L. TREMEL	9h-10H30 AG2 <i>PAUSE STANDS</i>
11h-12h Comité d'organisation (+administrateur)	<i>PAUSE STANDS</i>	<i>PAUSE STANDS</i>	11h-13h Conf plénière 4 B. AUCOUTURIER
12h Accueil des congressistes	11h30-12h30 Ouverture officielle	11h30- 13h00 Ateliers fédératifs 2	
13h30- 15h30 Conf plénière 1 G. BROUGERE	12h30 Lunch officiel (sur invitation)	13h00- 14h30 Pause Méridienne	13h-14h Clôture Passage de banderole
<i>PAUSE STANDS</i>			
16h-17h30 AG1	<i>PAUSE STANDS</i>	<i>PAUSE STANDS</i>	16h30-18h00 Conf simult Ateliers F. GUINARD Z. KHAN S. VOISIN M. CHARMET A. JEANTIN I. LE NOBIN/ S. CHANEL
18h Réception Mairie de Limoges	16h30- 18h30 Ateliers fédératifs 1		
	19h- 20h Parole aux partenaires	18h30-20h30 Visite de la ville	
	20h-21h Moment militant		
A partir de 21h Soirée festive		21h concert	

Jouer, rejouer, déjouer...enjouer : le jeu au cœur de l'aide rééducative/relationnelle à l'école

Amuser, divertir ? Le jeu ce n'est pas sérieux ! L'enfant à l'école peut-il jouer ? S'autoriser à jouer pour créer de la pensée ? Le jeu peut-il être cet outil merveilleux qui va permettre à l'enfant de construire son identité d'enfant, son être social, de développer sa curiosité et son désir d'apprendre, d'élaborer cette trame symbolique essentielle faite de découvertes corporelles, de langage, de représentations, d'affects ?

Mais dès lors comment réfléchir le jeu dans l'école, le jeu et l'école, le jeu et l'aide rééducative/relationnelle ? En quoi notre pratique du jeu va-t-elle être complémentaire, différente de celle pratiquée en classe ? Comment utiliser au mieux les jeux pour nos nouvelles missions d'enseignants spécialisés des aides relationnelles, dans l'intérêt des élèves, des familles et de nos collègues ?

C'est à ces questions essentielles que nous tenterons d'apporter sinon une réponse du moins quelques éclairages. L'objectif ambitieux de ce congrès sera de raconter, de poursuivre, d'approfondir une réflexion entamée au sein de la FNAREN en 1989 à Besançon pour relier pratiques d'hier et d'aujourd'hui.

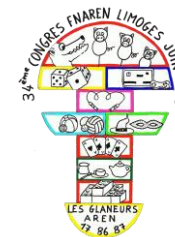

FNAREN Siège social : lieu dit « Bel Air », 44440 Joué sur Erdre

E-mail : fnaren@fnaren.asso.fr

<http://fnaren.fr>

CONGRES DE LIMOGES :

Email : congresfnaren2019limoges@gmail.com